

BARTÓK KÖZPONT - MAGYAR ZENE HÁZA

MÚZEUM 2.0
DIGITÁLIS TECHNOLÓGIÁK A JÖVŐ MÚZEUMÁBAN
2016. ÁPRILIS 26. DESIGN TERMINÁL

MAGYAR ZENE HÁZA

LIGET BUDAPEST.



Fővárosi Állat- és Növénykert fejlesztés - Biodóm

Áttelepített barlangvasút

Mélygarázs

Vajdahunyadvár rekonstrukciója

Új Nemzeti Galéria a Petőfi Csarnok helyén

Mélygarázs

Olof Palme Ház rekonstrukciója

Magyar Műszaki és Közlekedési Múzeum rekonstrukciója és térszín alatti bővítése

- Új épületek
- Új mélygarázsok
- Meglévő épületek
- Megújításra kerülő épületek

Fővárosi Állat- és Növénykert új kiszolgáló zóna épületek

Országos Toxikológiai Intézet átalakítása Fővárosi Állat- és Növénykert új kiszolgáló zóna épületekké

Jegyvásárló pavilon

Körhinta

Mesepark
Lovarda
Mesevár

Széchenyi Fürdő

Országos Múzeumi Restaurálási és Raktározási Központ

Vágány utca

Állatkerti krt.

Kós Károly sétány

Hermína út

Zoltai Miklós sétány

Olof Palme sétány

Ajtósi Dűreter sor

Olof Palme sétány

Dvorzsák sétány

Hősök tere

Dózsa György út

Szépművészeti Múzeum rekonstrukciója

Városligeti Műjéppálya

Műcsarnok

Magyar Zene Háza a volt Hungexpo irodák helyén

Néprajzi Múzeum tervezési területe a jelenlegi parkoló helyén

Mélygarázs

Városligeti Színház rekonstrukciója

É

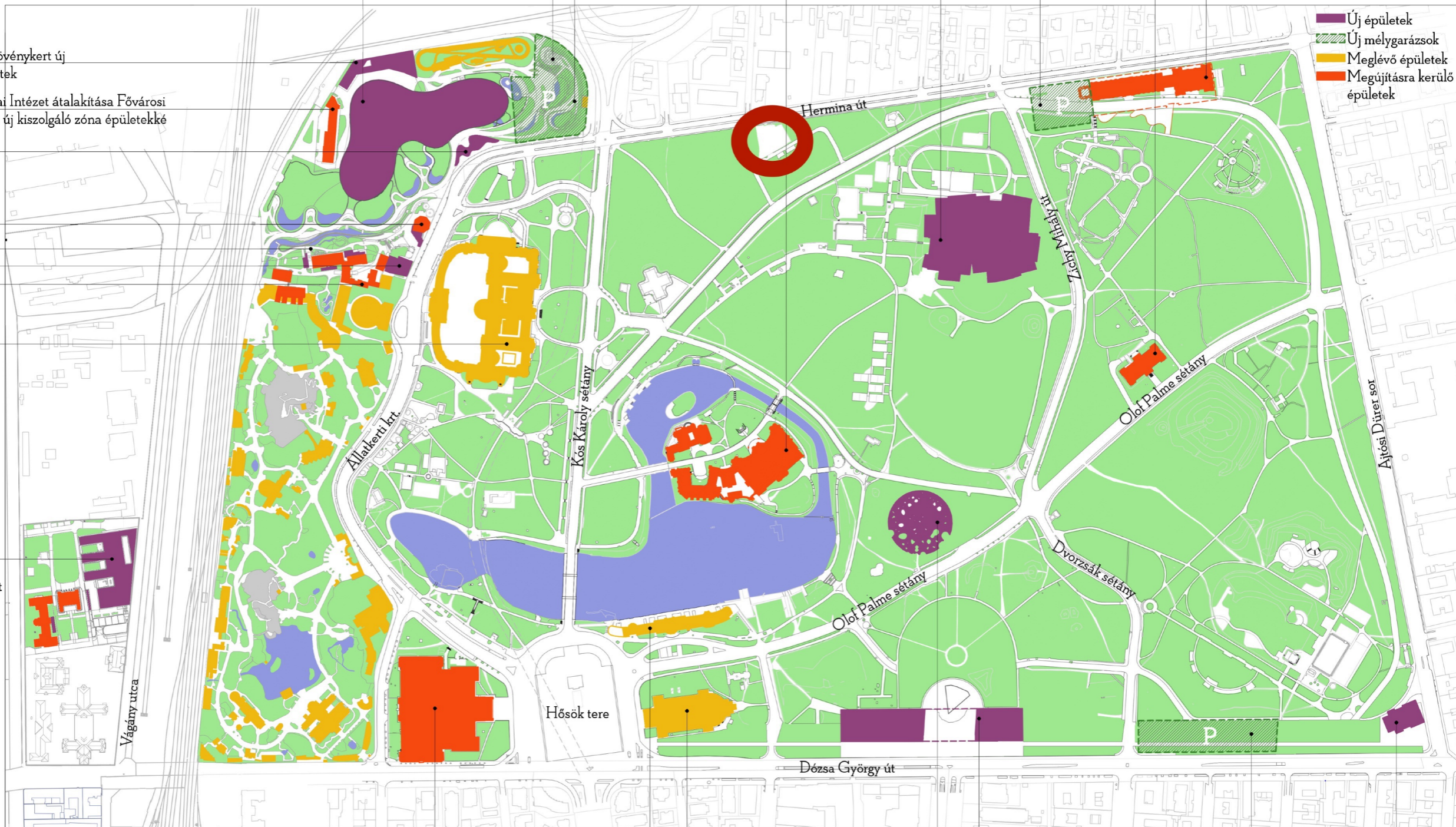

MAGYAR ZENE HÁZA

KONCEPCIÓ



MAGYAR ZENE HÁZA

AZ ÉPÜLET ÉS A KÖRNYEZET



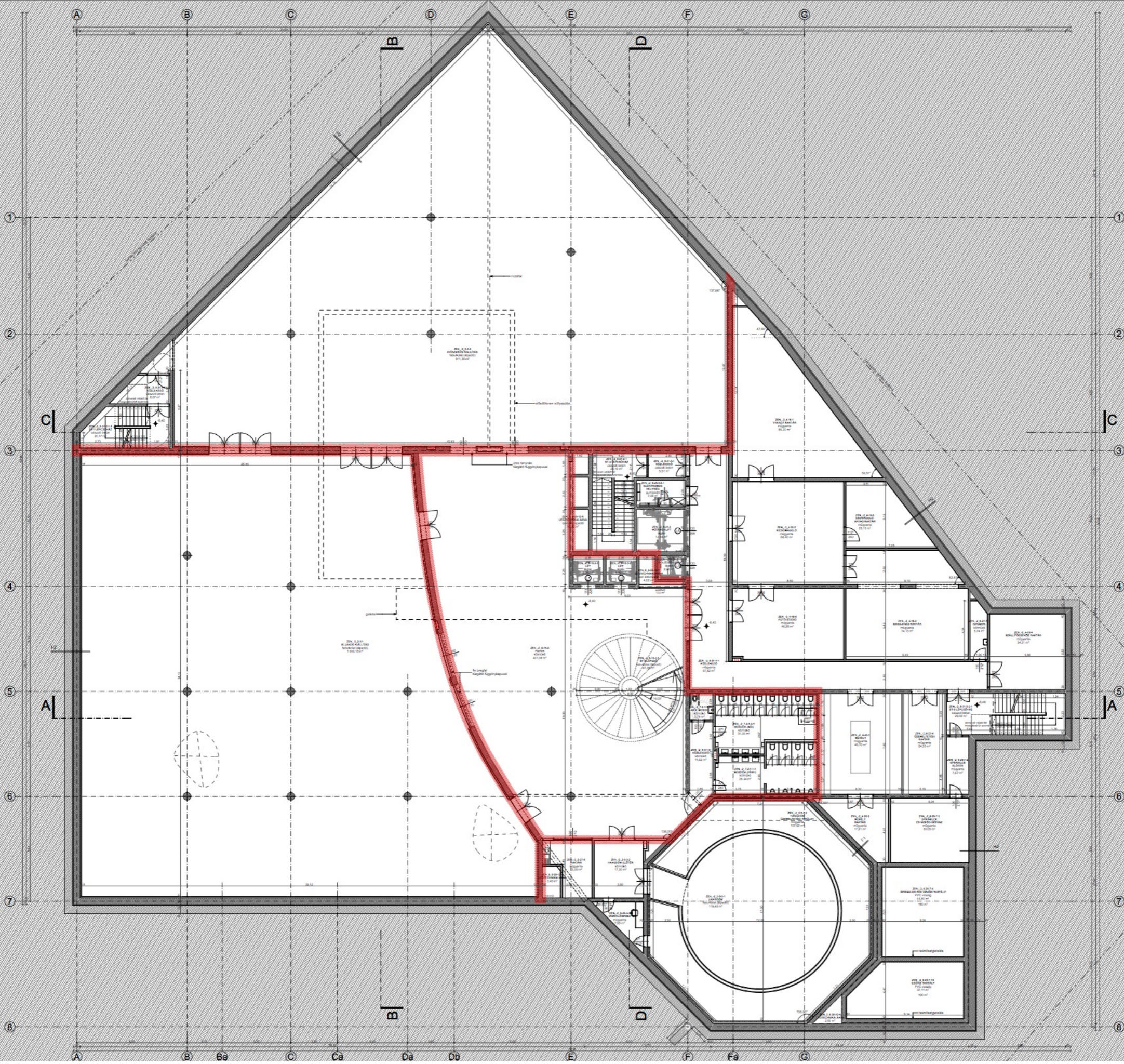

Méretezés:
 ±0,00 szint = 108,00 m B.F. Mértékadó lépcsőmag: = 104,50 m m.B.F.
 A rajz tartalma mindent tartalmaz.
 Minden a helyszínen ellenőrizendő!
 A terv a Sou Fujimoto Architects szellemi terméke, védettől jogszabály által védett.

Jelölések:	
	beton szerkezet
	gyökörfal
	nyugófal
	kerékpárút
	csigolya
	szélesség
	szélesség
	szélesség

Építész	Logó	Felkötő
Építész: Sou Fujimoto Architects Cím: 22. kerület, Sándor utca 13-15. Tel: +36 1 251 3661 Fax: +36 1 251 3662 Email: info@soufujimoto.com		Felkötő: Sou Fujimoto Jogszámbiz: 2017/3 Tel: +36 20 7270 2628 Email: soufujimoto@outlook.com
Építész: MTEKOP/OKKON Cím: 14. kerület, Erzsébetmáriá utca 7. Tel: +36 1 429 7085 Fax: +36 1 429 7087		Felkötő: Varga Bernadett Jogszámbiz: 2 01-0096 Tel: +36 20 826 40 71 Email: hvv@varganonn.hu
Építész: Széchenyi IRI Cím: 114. kerület, Törvényszék utca 55. Tel: +36 1 789 9836		Felkötő: Csavargó Róbert Jogszámbiz: MA-0476, 04-01-0811 Tel: +36 20 989 2864 Email: csavargorobert@gmail.com
Építész: Koröskényi Károly Cím: 1074 Budapest, Széchenyi utca 33. Tel: +36 1 789 9836		Felkötő: Koröskényi Róbert Jogszámbiz: 1-01-0112, SZÉK-1, SZÉK-2 Tel: +36 20 989 2864 Email: koroskar@koroskar.hu
Építész: Kőrösi Csizsáki Károly Cím: 1133 Budapest, Károlyi utca 7. Tel: +36 1 251 3666		Felkötő: Kőrösi Csizsáki Róbert Jogszámbiz: 01-14007, 01-64414 Tel: +36 20 922 08 91 Email: koroskar@koroskar.hu
Építész: Hungaropont Mérnökök Kft. Cím: 1068 Budapest, Hungaria kör. 140-144. Tel: +36 1 471 5107 Email: hiv@hungaropont.hu		Felkötő: Róbert Ferenc Jogszámbiz: 01-01-1116, 04-00201/2011 Tel: +36 20 943 45 11 Email: robert@hungaropont.hu
Építész: Tóth Péter Cím: 1033 Budapest, Homokos u. 16. IV. em. 1. Tel: +36 20 989 9995		Felkötő: Tóth Péter Jogszámbiz: 01-01-0008, 02-02-1, SZÉK 2 A Tel: +36 20 989 9995 Email: toth.peter@tothpeter.hu

Tervező	Levelezés

ANÉZTESI HÁLÓ

PROJEKT INFO
Projekt: LIGET BUDAPEST ZEN BARTÓK KÖZPONT - MAGYAR ZENE HÁZA Helyszín: 1146 Budapest XIV. ker., Klotz Pálma sétány 3-5. (E építési hely) Hrsz: 29732/1 Előíró: Városliget Zrt. 1146 Budapest, Dózsa György út 41.

ÉPÍTÉSZI KONZORCIUM
LIGET BUDAPEST MÉRNÖK KONZORCIUM Óbuda-Újak Zrt. - Főber Zrt. 1033 Budapest, Hévíz út 3/a

ÉPÍTÉSZ	HELY ADÓK
Építész: Sou Fujimoto Jogszámbiz: 2017/3 Tel: +36 20 7270 2628 Email: info@soufujimoto.com	Hely adók: Varga Bernadett Jogszámbiz: 2 01-0096 Tel: +36 20 826 40 71 Email: hvv@varganonn.hu
Építész: MTEKOP/OKKON Cím: 14. kerület, Erzsébetmáriá utca 7. Tel: +36 1 429 7085 Fax: +36 1 429 7087	Hely adók: Varga Bernadett Jogszámbiz: 2 01-0096 Tel: +36 20 826 40 71 Email: hvv@varganonn.hu
Építész: Széchenyi IRI Cím: 114. kerület, Törvényszék utca 55. Tel: +36 1 789 9836	Hely adók: Csavargó Róbert Jogszámbiz: MA-0476, 04-01-0811 Tel: +36 20 989 2864 Email: csavargorobert@gmail.com
Építész: Koröskényi Károly Cím: 1074 Budapest, Széchenyi utca 33. Tel: +36 1 789 9836	Hely adók: Koröskényi Róbert Jogszámbiz: 1-01-0112, SZÉK-1, SZÉK-2 Tel: +36 20 989 2864 Email: koroskar@koroskar.hu
Építész: Kőrösi Csizsáki Károly Cím: 1133 Budapest, Károlyi utca 7. Tel: +36 1 251 3666	Hely adók: Kőrösi Csizsáki Róbert Jogszámbiz: 01-14007, 01-64414 Tel: +36 20 922 08 91 Email: koroskar@koroskar.hu
Építész: Hungaropont Mérnökök Kft. Cím: 1068 Budapest, Hungaria kör. 140-144. Tel: +36 1 471 5107 Email: hiv@hungaropont.hu	Hely adók: Róbert Ferenc Jogszámbiz: 01-01-1116, 04-00201/2011 Tel: +36 20 943 45 11 Email: robert@hungaropont.hu
Építész: Tóth Péter Cím: 1033 Budapest, Homokos u. 16. IV. em. 1. Tel: +36 20 989 9995	Hely adók: Tóth Péter Jogszámbiz: 01-01-0008, 02-02-1, SZÉK 2 A Tel: +36 20 989 9995 Email: toth.peter@tothpeter.hu

TERVEZŐ
Tervező: Építési Engedélyezési terv, Építészeti -2 Pincészeti alaprajz Tervező: ZEN_ENG_EP_XX_A1_AL_2_111_02-01_20160129.pdf Tervező: ZEN_ENG_EP_XX_A1_AL_2_111_02-01_20160129.pdf EDR jel: ZEN_ENG_EP_XX_A1_AL_2_111_02-01_20160129

MAGYAR ZENE HÁZA

HANGDÓM



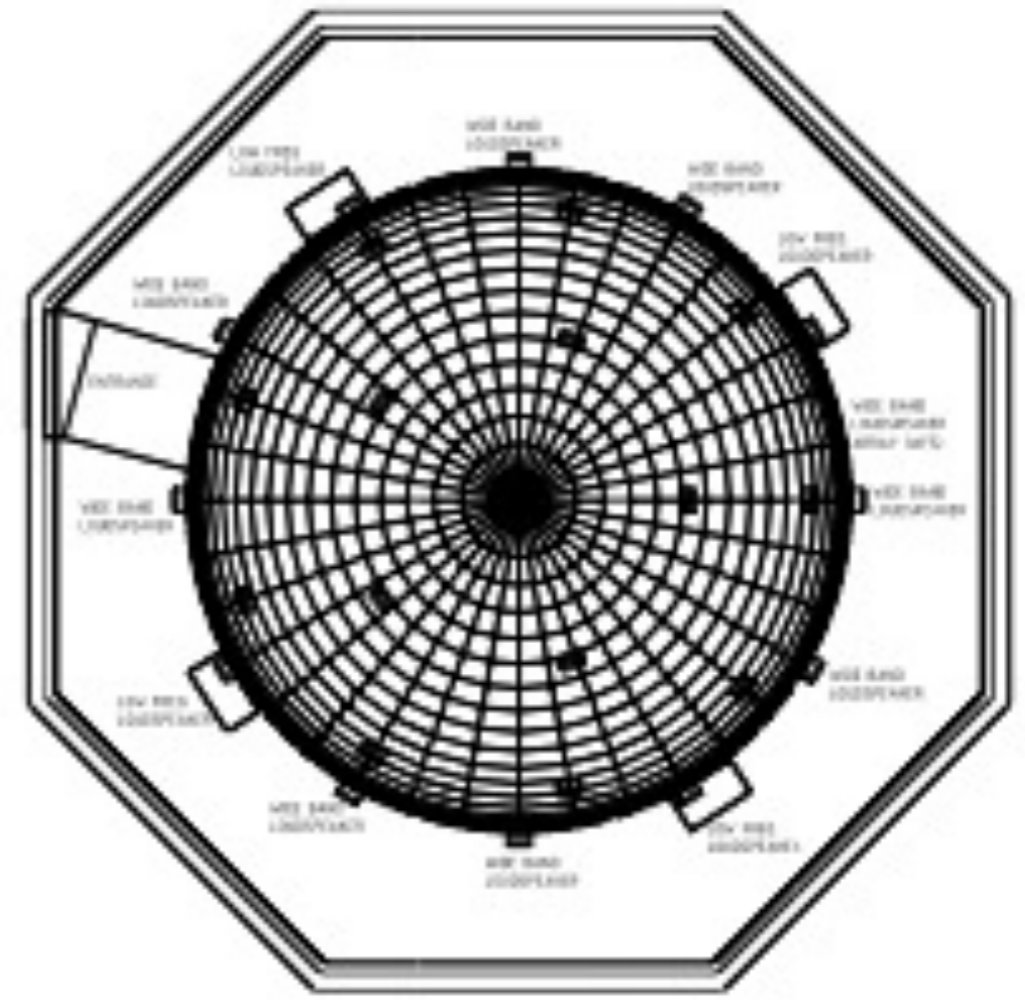
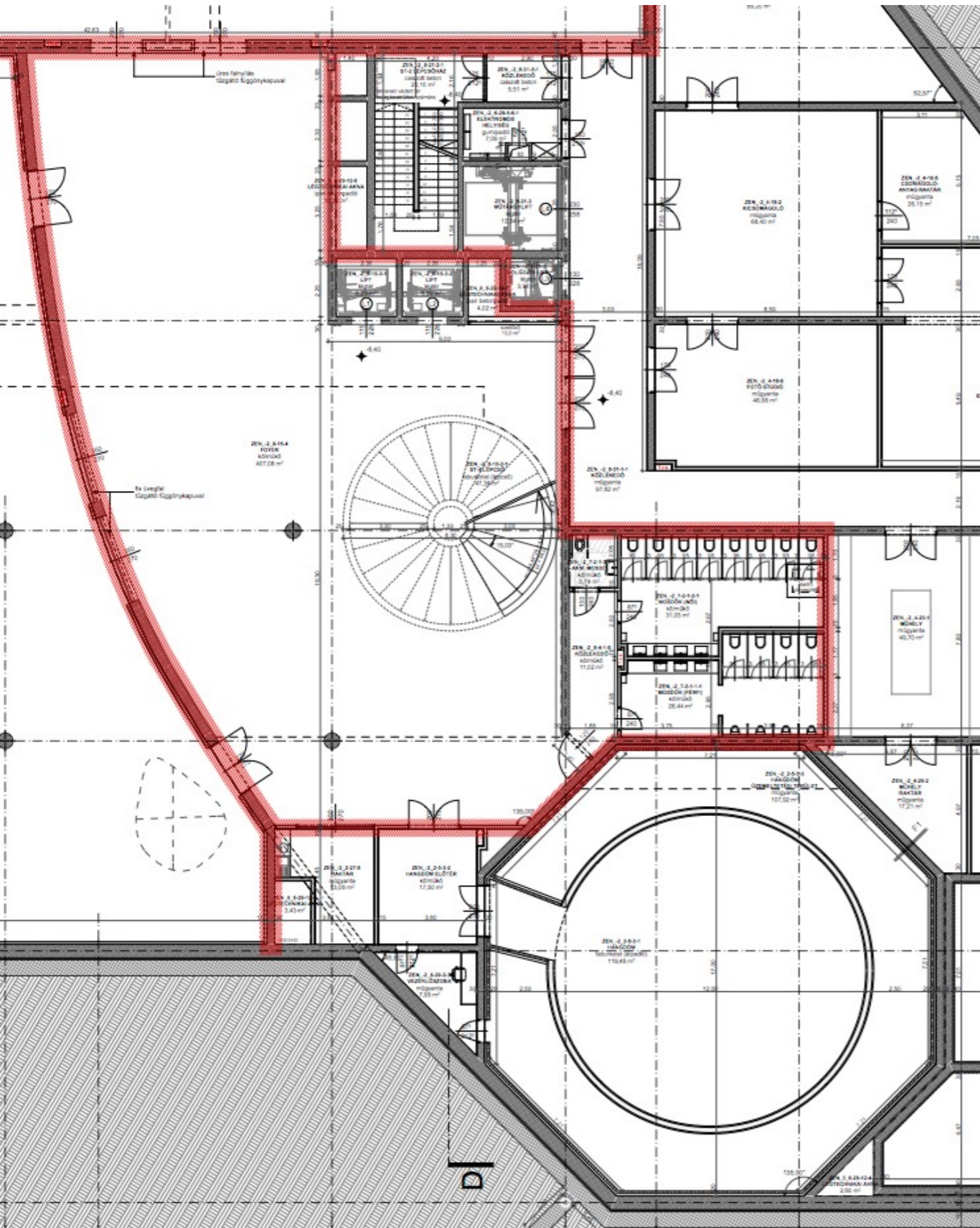

MAGYAR ZENE HÁZA

KIÁLLÍTÁS

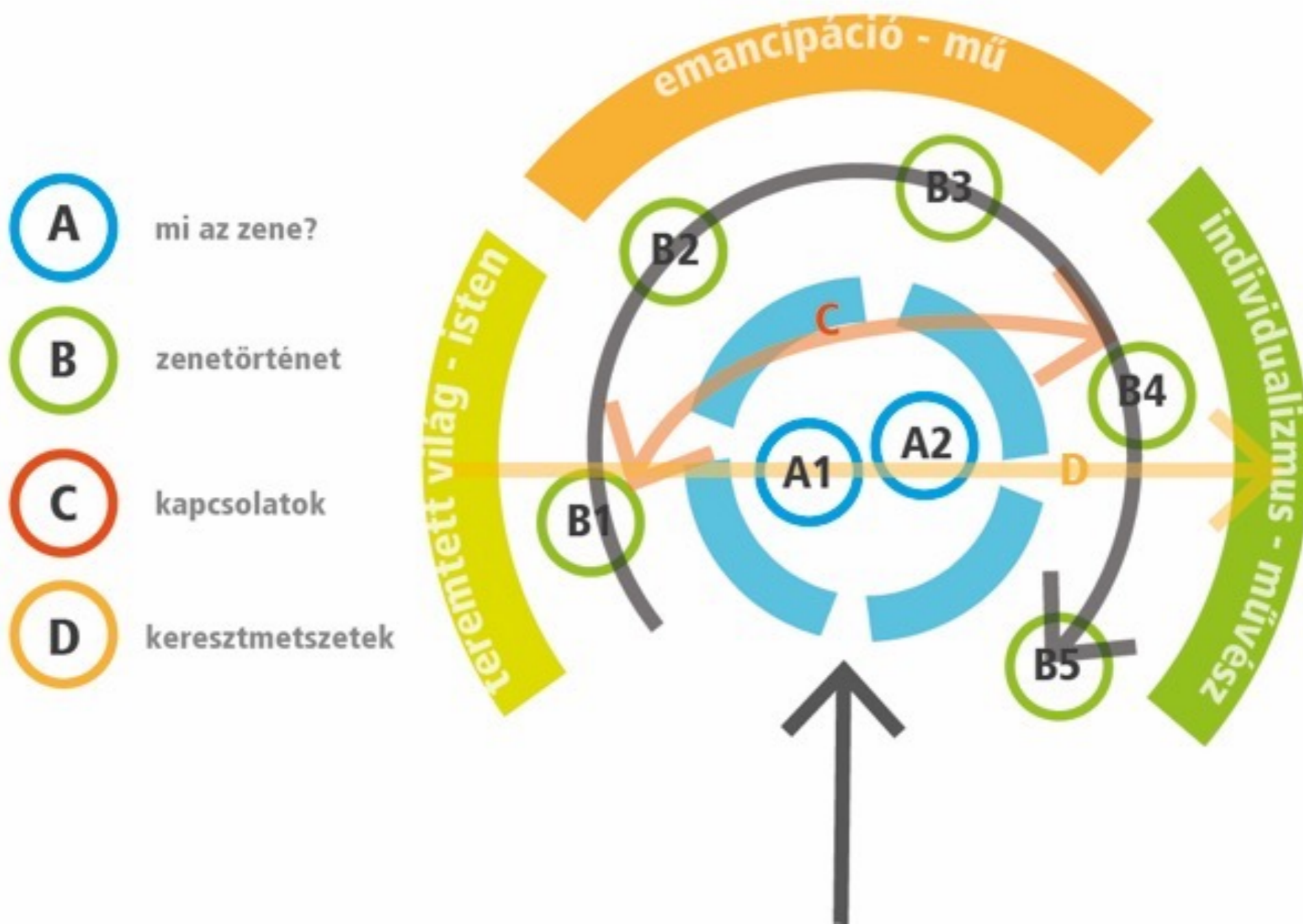



ELLENTÉTEK KORA

KERT
1. SZERTARTÁSOK

3. EZERSZÍNŰ EURÓPA
3.1 ÚJONOK ÉS ÚJAZDÓ

4. ZENE MEGŐRÖKÍTÉSE

BARTÓK-KODÁLY
NÉPZENE

5. XX. SZÁZAD
"IKONOK KÁVÉZÓJA"

WALL

TIME SQUARE

LIGETI-KURTÁG

TÖMEGEK HÁBORÚK

1.1 KÖNYVÉRTÉS
MAGYARORSZÁG KORA

2.1 KÖNYVÉRTÉS
NYUGATOS

2.3 LANTZENE

3.1 HANGZSZEK
MŰKÖDÉSÉNEK EVOLÚCIÓJA

3.2 A ZENE LEJEGYZÉSÉNEK
EVOLÚCIÓJA

3.3 HANG-REGISZTEREKÉNEK
MŰKÖDÉSÉNEK

3.4 HANG-REGISZTEREKÉNEK
MŰKÖDÉSÉNEK

3.5 OPERA

3.6 HANG-REGISZTEREKÉNEK
MŰKÖDÉSÉNEK

3.7 HANG-REGISZTEREKÉNEK
MŰKÖDÉSÉNEK

3.8 HANG-REGISZTEREKÉNEK
MŰKÖDÉSÉNEK

3.9 HANG-REGISZTEREKÉNEK
MŰKÖDÉSÉNEK

3.10 HANG-REGISZTEREKÉNEK
MŰKÖDÉSÉNEK

3.11 HANG-REGISZTEREKÉNEK
MŰKÖDÉSÉNEK

3.12 HANG-REGISZTEREKÉNEK
MŰKÖDÉSÉNEK

3.13 HANG-REGISZTEREKÉNEK
MŰKÖDÉSÉNEK

3.14 HANG-REGISZTEREKÉNEK
MŰKÖDÉSÉNEK

HINDUISZMUS

BUDDHIZMUS

ISZLAM

ZSIDÓ

TEREMÉSZET HANGJA
KAPU

5. HANGSZEREK

5.1 HANGSZER ENGEDŐ
VETÉS

3.10 HANG-REGISZTEREKÉNEK
MŰKÖDÉSÉNEK

2.1 HANG-REGISZTEREKÉNEK
MŰKÖDÉSÉNEK

3.10 HANG-REGISZTEREKÉNEK
MŰKÖDÉSÉNEK

3.11 HANG-REGISZTEREKÉNEK
MŰKÖDÉSÉNEK

3.12 HANG-REGISZTEREKÉNEK
MŰKÖDÉSÉNEK

3.13 HANG-REGISZTEREKÉNEK
MŰKÖDÉSÉNEK

3.14 HANG-REGISZTEREKÉNEK
MŰKÖDÉSÉNEK

3.15 HANG-REGISZTEREKÉNEK
MŰKÖDÉSÉNEK

3.16 HANG-REGISZTEREKÉNEK
MŰKÖDÉSÉNEK

3.17 HANG-REGISZTEREKÉNEK
MŰKÖDÉSÉNEK

3.18 HANG-REGISZTEREKÉNEK
MŰKÖDÉSÉNEK

3.19 HANG-REGISZTEREKÉNEK
MŰKÖDÉSÉNEK

STÚDIÓ

2.1.13 TEREMÉSZET ÉS
TECHNOLÓGIA

2.1.14 TEREMÉSZET ÉS
TECHNOLÓGIA

2.1.15 TEREMÉSZET ÉS
TECHNOLÓGIA

2.1.16 TEREMÉSZET ÉS
TECHNOLÓGIA

2.1.17 TEREMÉSZET ÉS
TECHNOLÓGIA

2.1.18 TEREMÉSZET ÉS
TECHNOLÓGIA

2.1.19 TEREMÉSZET ÉS
TECHNOLÓGIA

2.1.20 TEREMÉSZET ÉS
TECHNOLÓGIA

2.1.21 TEREMÉSZET ÉS
TECHNOLÓGIA

1. TÉMA

2. TÉMA

3. TÉMA

1. TÉMA

2. TÉMA

3. TÉMA

1. TÉMA

2. TÉMA

3. TÉMA

1. TÉMA

2. TÉMA

3. TÉMA

Eduainment

Future-proof

User-friendly

Smart

Personal

Dutch Painting

See Also
POLYCHROME • 1640s



Landscape with a Windmill (1646)
Jacob van Ruisdael
ON VIEW IN GALLERY 213

SAVE ARTWORK



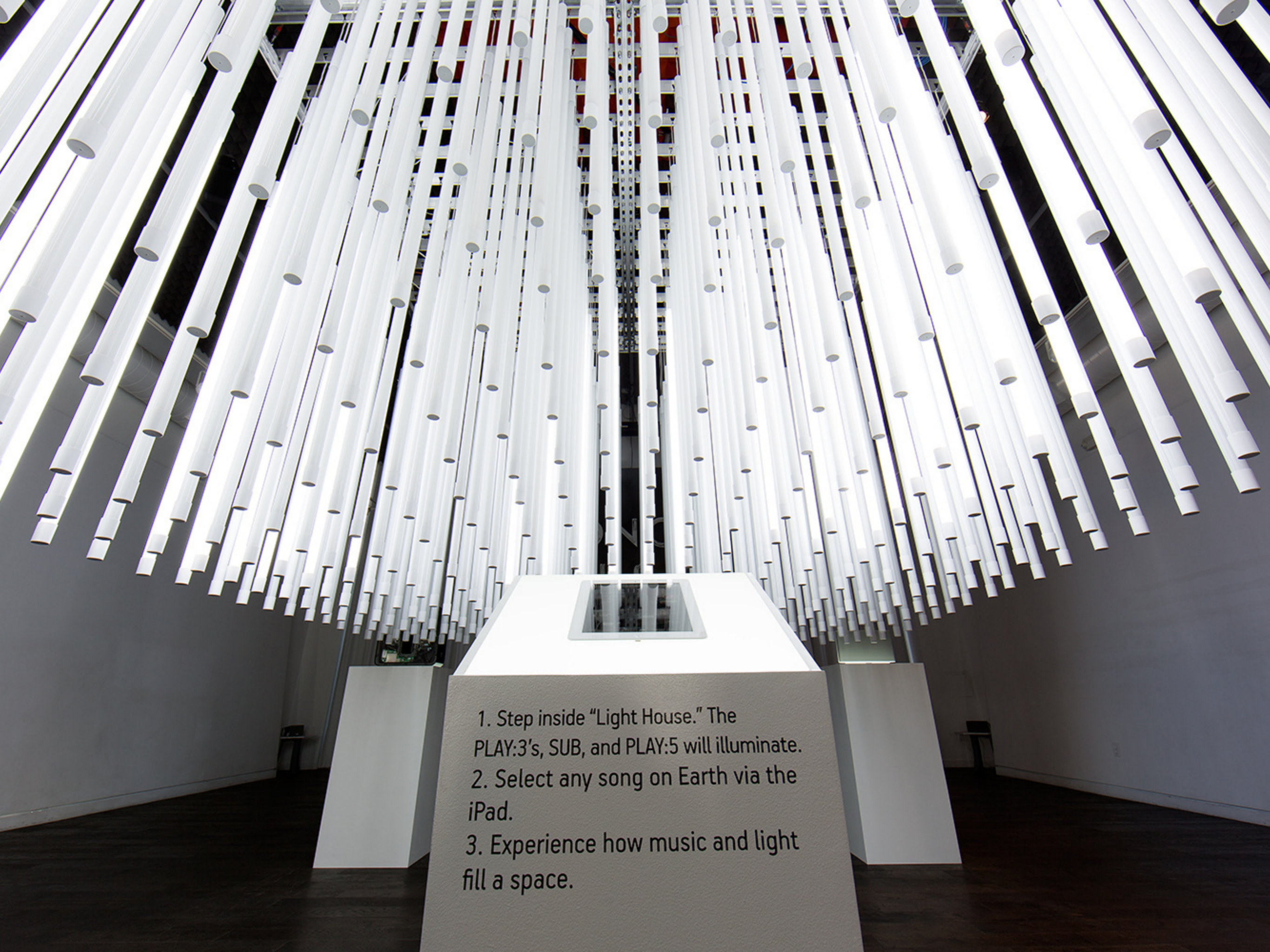

1. Step inside "Light House." The PLAY:3's, SUB, and PLAY:5 will illuminate.
2. Select any song on Earth via the iPad.
3. Experience how music and light fill a space.



GALÉRIA ALAPRAJZ

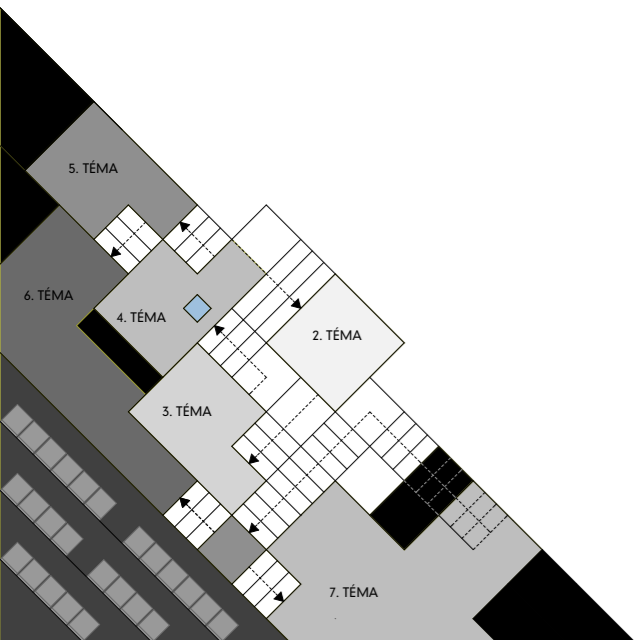

projekt: MZH Állandó kiállítás koncepcióterv
 ügyfél: Városliget Zrt. 1068 Budapest Dózsa György út 84/a
 lap: A. 2015. 10
 Elrendezési séma: E-01-03
 mépték: 1:100
 Koncepcióterv
 dátum: 25/04/16
 tervező: Amoeba Group 1093 Budapest, Mátyás utca 8
 vezető tervező: Gőz Dorottya (E 01-0387)
 tervező munkatárs: Chehadé Abdel Rahim (E 01-6177)
 lektor: Taraczký Dániel (E 01-4511)

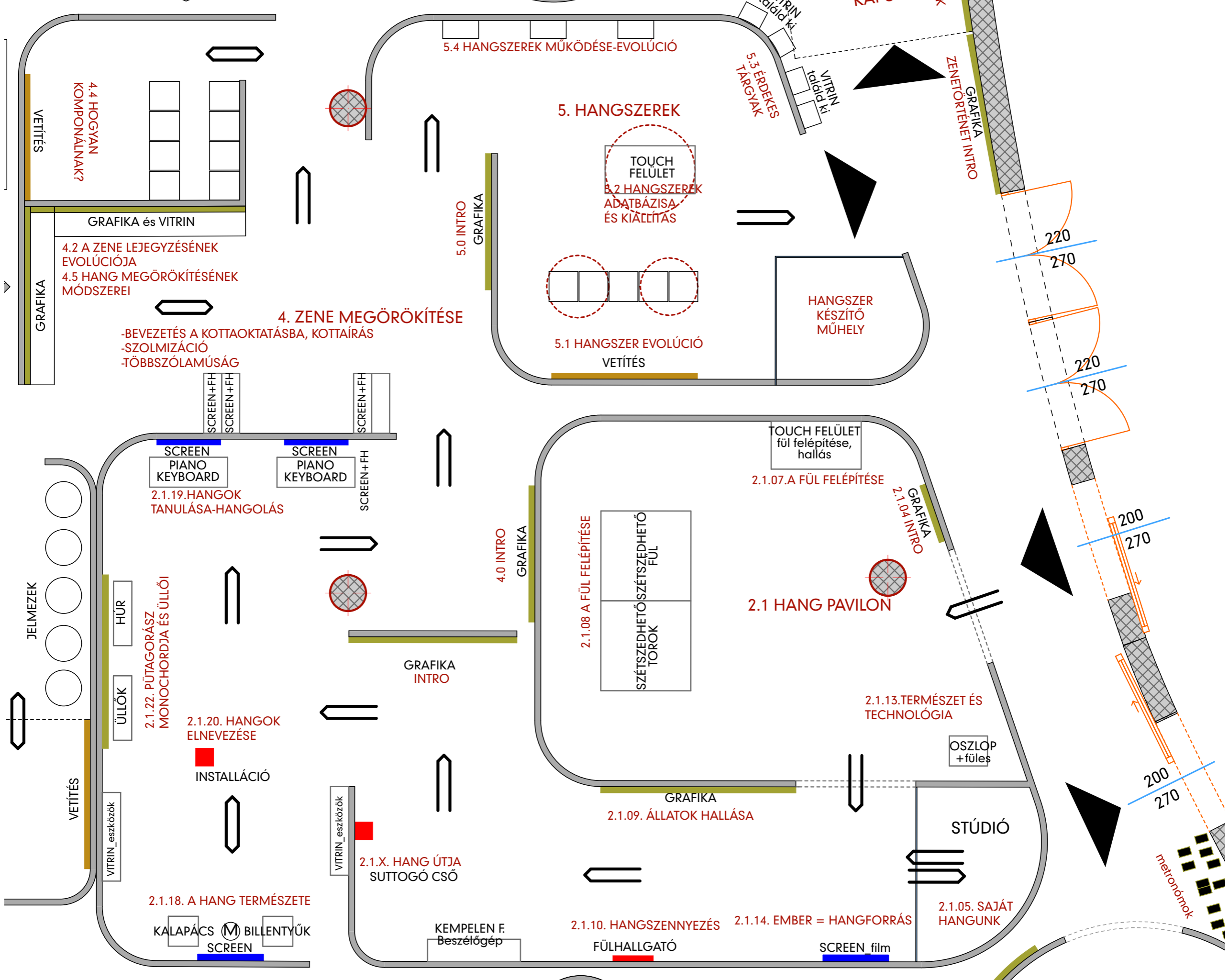

5.4 HANGSZEREK MŰKÖDÉSE-EVOLÚCIÓ

5. HANGSZEREK

TOUCH FELÜLET
5.2 HANGSZEREK
ADATBÁZISA
ÉS KIÁLLTÁS

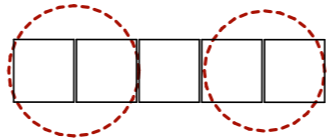

5.1 HANGSZER EVOLÚCIÓ
VETÍTÉS

HANGSZER
KÉSZÍTŐ
MŰHELY

5.0 INTRO
GRAFIKA

5.3 ÉRDEKES
TÁRGYAK

GRAFIKA
ZENETÖRTÉNET INTRO

220

270

220

270

200

270

200

270

metronómok

4.4 HOGYAN
KOMPONÁLNAK?

VETÍTÉS

GRAFIKA és VITRIN

4.2 A ZENE LEJEGYZÉSÉNEK
EVOLÚCIÓJA
4.5 HANG MEGÖRÖKÍTÉSÉNEK
MÓDSZEREI

GRAFIKA

4. ZENE MEGÖRÖKÍTÉSE

-BEVEZETÉS A KOTTAOKTATÁSBA, KOTTAÍRÁS
-SZOLMIZÁCIÓ
-TÖBBSZÓLAMÚSÁG

SCREEN+FH

SCREEN+FH

SCREEN
PIANO
KEYBOARD

2.1.19.HANGOK
TANULÁSA-HANGOLÁS

SCREEN
PIANO
KEYBOARD

SCREEN+FH

4.0 INTRO
GRAFIKA

GRAFIKA
INTRO

2.1.22. PÜTAGORÁSZ
MONOCHORDJA ÉS ÜLLŐI

2.1.20. HANGOK
ELNEVEZÉSE

INSTALLÁCIÓ

2.1.18. A HANG TERMÉSZETE

KALAPÁCS BILLENTYŰK
SCREEN

JELMEZEK

ÜLLŐK

VITRIN_eszközök

VETÍTÉS

TOUCH FELÜLET
fül felépítése,
hallás

2.1.07.A FÜL FELÉPÍTÉSE

2.1.04 INTRO
GRAFIKA

2.1.08 A FÜL FELÉPÍTÉSE

SZÉTSZEDHETŐSZÉTSZEDHETŐ
TÖRÖK FÜL

2.1 HANG PAVILON

2.1.13.TERMÉSZET ÉS
TECHNOLÓGIA

OSZLOP
+füles

GRAFIKA

2.1.09. ÁLLATOK HALLÁSA

STÚDIÓ

2.1.05. SAJÁT
HANGUNK

2.1.10. HANGSZENNYEZÉS
FÜLHALLGATÓ

2.1.14. EMBER = HANGFORRÁS

SCREEN_film

KEMPELEN F.
Beszélőgép

2.1.X. HANG ÚTJA
SUTTOGÓ CSŐ

VITRIN_eszközök

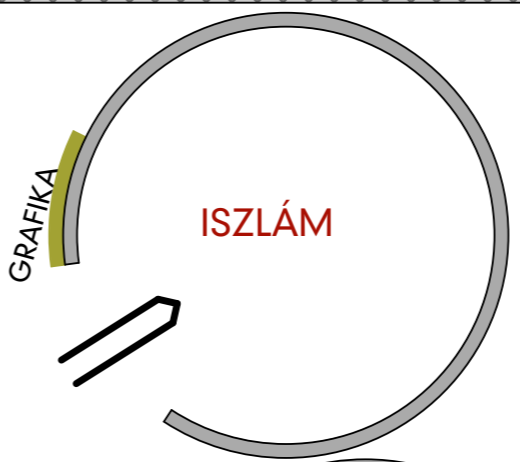
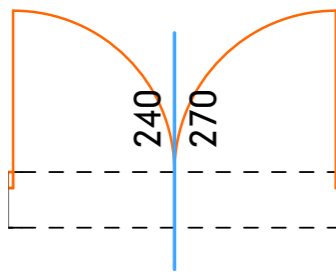

"KERT" 1. SZERTARTÁSOK

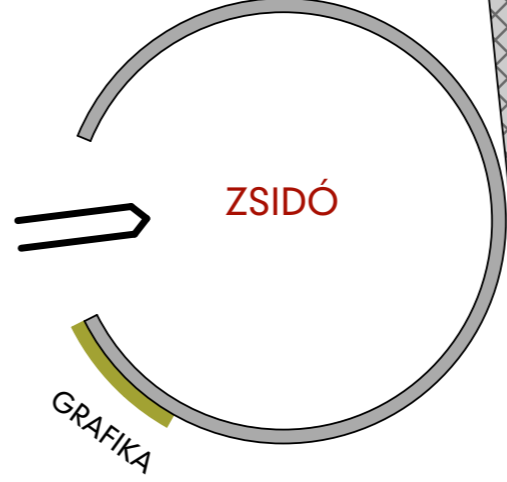
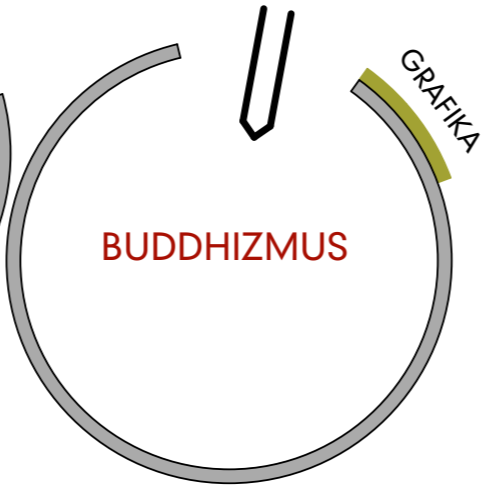
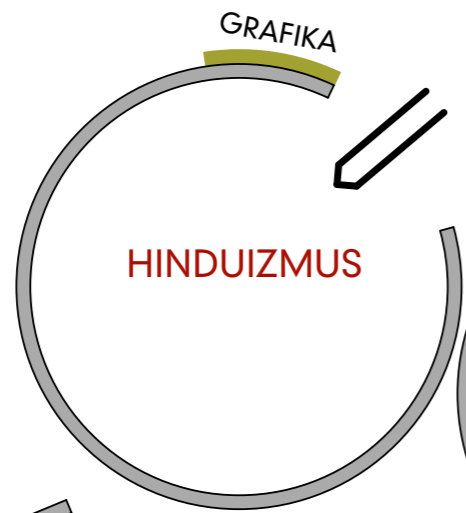

WALL

TERMÉSZET
HANGJA
KAPU

GRAFIKA
SZERTARTÁSOK

5.4 HANGSZEREK MŰKÖDÉSE-EVOLÚCIÓ

5.3 ÉRDEKES
TÁRGYAK

GRAFIKA
ZENETÖRTÉNET INTRO

5. HANGSZEREK

TOUCH
FELÜLET
5.2 HANGSZEREK
ADATBÁZISA
ÉS KIÁLLÍTÁS

5.0 INTRO
GRAFIKA

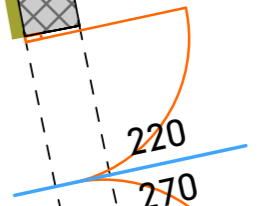

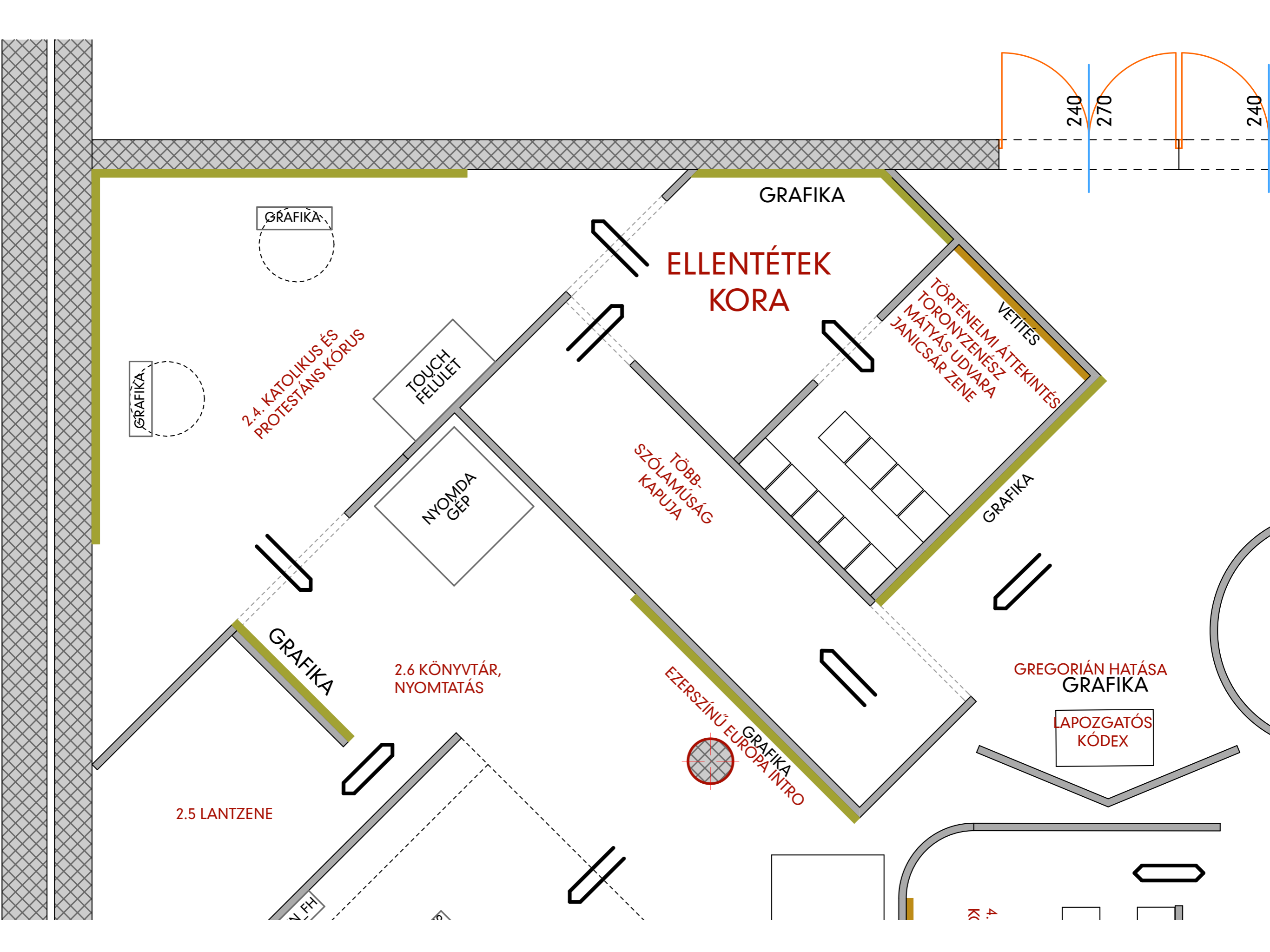

ELLENTÉTEK KORA

2.4. KATOLIKUS ÉS PROTESTÁNS KÓRUS

GRAFIKA

GRAFIKA

TOUCH FELÜLET

NYOMDA GÉP

GRAFIKA

2.6 KÖNYVTÁR, NYOMTATÁS

2.5 LANTZENE

TÖBB-SZÓLAMŰSÁG KAPUJA

EZERSZÍNŰ EUROPA INTRO

GRAFIKA

TÖRTÉNELMI ÁTTEKINTÉS TORONYZENÉSZ MÁTYÁS UDVARA JANICSÁR ZENE

VETÍTÉS

GRAFIKA

GREGORIÁN HATÁSA GRAFIKA

LAPOZGATÓS KÓDEX

240

270

240

4. K



2.5 LANTZENE

3. EZERSZÍNŰ EURÓPA

3.1 UDVAROK ÉS UTAZÓK

POSTAKOCSI

4.4 HOGYAN KÖMPONÁLNAK?
VETÍTÉS

GRAFIKA
4.2 A ZEN EVOLÚCIÓJA
4.5 HANGMŰKÖZTETÉS

3.3 OPERA

CSILLÁR

JELMEZEK

VETÍTÉS

VITRIN eszközök

CIMBALOM

3.2 ESZTERHÁZA
GRAFIKA

19. SZÁZAD INFO
GRAFIKA

VETÍTÉS
GRAFIKA Beethoven
GRAFFITI

BEETHOVEN

mini hangdóm

GRAFIKA Beethoven INFO

3.4 HOGYAN KÖMPONÁLNAK?
GRAFIKA

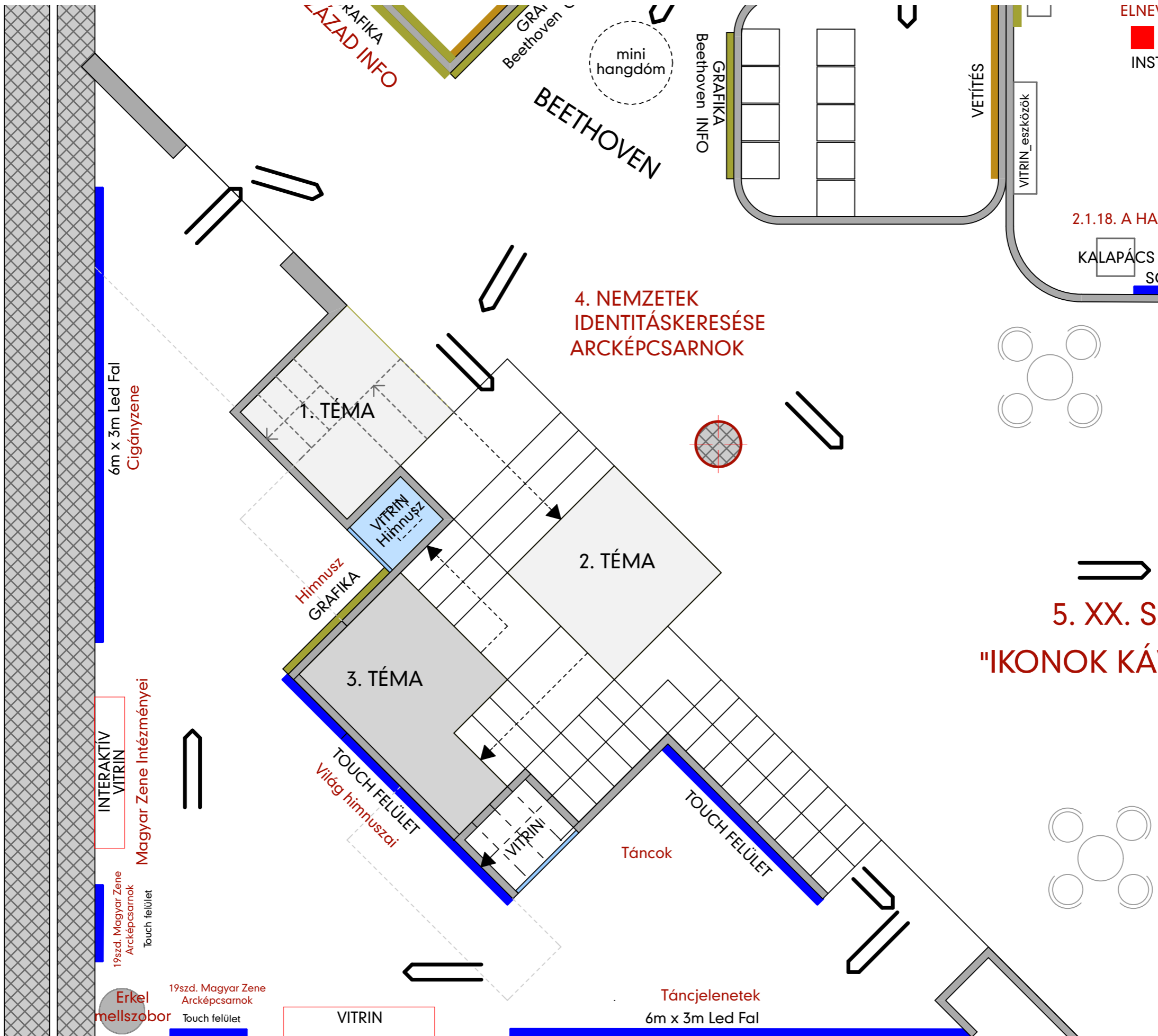

ELNEV
INSI



VETÍTÉS

VITRIN_esszék

2.1.18. A HA

KALAPÁCS

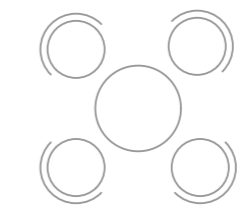

5. XX. S.

"IKONOK KÁ"

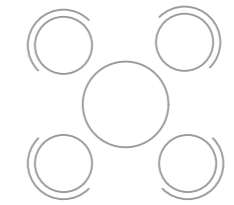

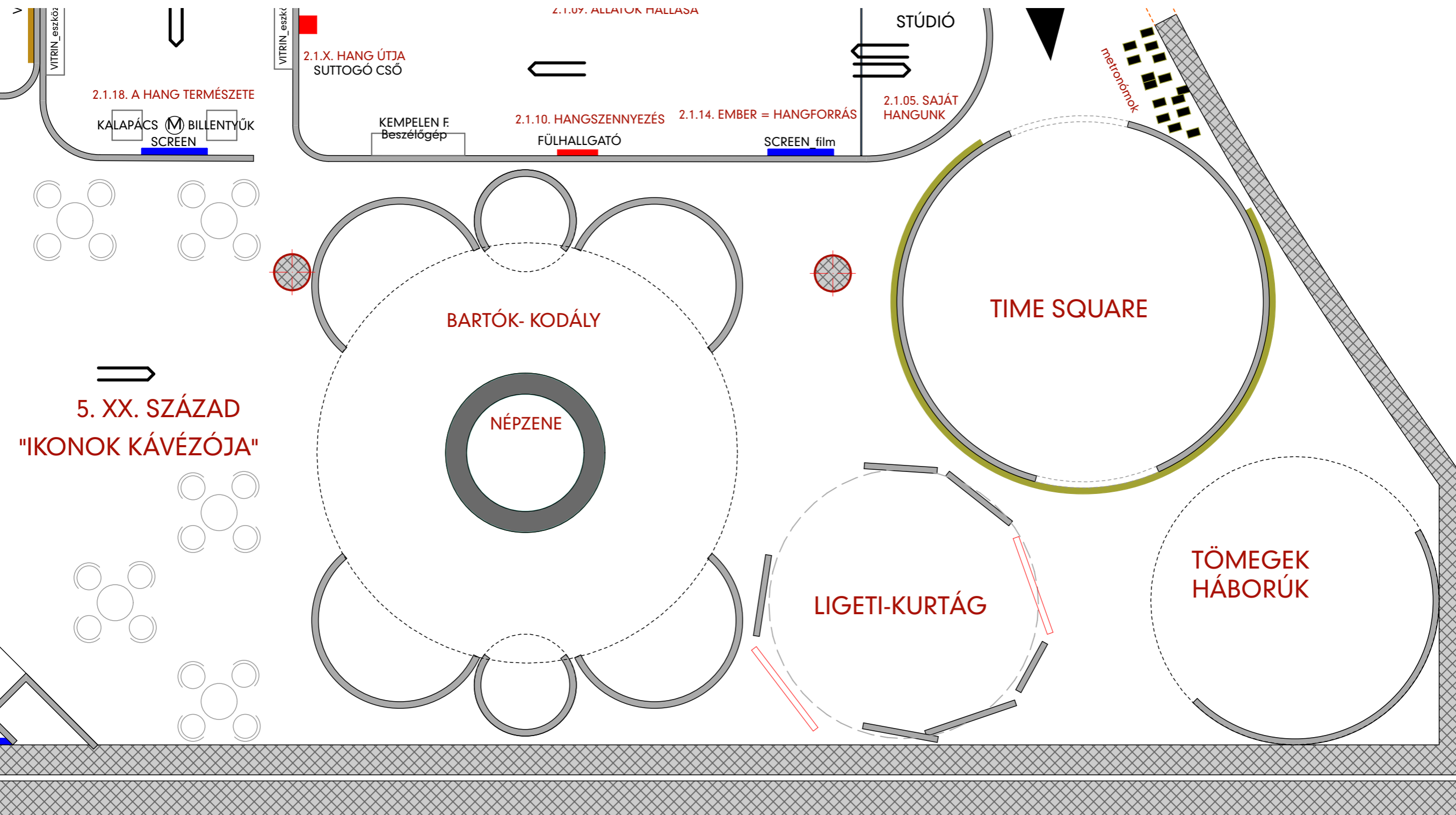

2.1.09. ALLATOK HALLASA

STÚDIÓ

2.1.X. HANG ÚTJA
SUTTOGÓ CSŐ

2.1.18. A HANG TERMÉSZETE

KALAPÁCS (M) BILLENTYŰK
SCREEN

KEMPELEN F.
Beszélőgép

2.1.10. HANGSZENNYEZÉS
FÜLHALLGATÓ

2.1.14. EMBER = HANGFORRÁS

SCREEN film

2.1.05. SAJÁT
HANGUNK

metronómok

BARTÓK- KODÁLY

TIME SQUARE

5. XX. SZÁZAD
"IKONOK KÁVÉZÓJA"

NÉPZENE

LIGETI-KURTÁG

TÖMEGEK
HÁBORÚK

**KÖSZÖNÖM A
FIGYELMET!**

